



Soukromá podřipská střední odborná škola
a střední odborné učiliště o. p. s.
Roudnice nad Labem

Výroční zpráva o činnosti školy

Výroční zpráva o hospodaření školy

2020 - 2021



Obsah

Základní údaje o škole	2
Zřizovatel	2
Vedení školy	2
Školská rada	2
Další klíčové funkce v organizaci	3
Úvodní slovo	4
Shrnutí školního roku	4
Dopady epidemie Covid-19	4
Adaptační kurzy	4
Hodnocení	5
Přijímací řízení	5
Dobrý skutek	5
Po hranicích kolem ČR	5
Hospitace	6
Projekty realizované ve školním roce 2020/2021	6
Teambuilding učitelů	7
Preventivní aktivity a jejich časový harmonogram ve školním roce 2020/2021	7
Spolupráce se sociálními partnery	9
Prezentace školy na veřejnosti a akce školy	9
Přehled oborů vzdělávání	10
Personální zabezpečení činnosti školy	10
Přijímací řízení	11
Výsledky maturitních a závěrečných zkoušek	12
Další vzdělávání pedagogických pracovníků	15
Hospodaření školy	16
Rozvaha	18
Výkaz zisků a ztrát	22



Soukromá podřipská střední odborná škola
a střední odborné učiliště o. p. s.
Roudnice nad Labem

Základní údaje o škole

Soukromá podřipská střední odborná škola a střední odborné učiliště o.p.s.

nám. Jana z Dražic 169

413 01 Roudnice nad Labem

info@podripskaskola.cz

www.podripskaskola.cz

IČ: 25047671

REDIZO: 600010856

Zřizovatel

Log-is, z.s.

nám. Jana z Dražic 169

413 01 Roudnice nad Labem

IČ: 62770748

Kontaktní osoba: Mgr. Richard Červený

Vedení školy

Ing. Richard Červený, ředitel školy

Ing. Hana Bílíková

Mgr. Richard Červený, zástupce ředitele pro odborný výcvik

Mgr. Eva Tovarová, zástupce ředitele pro dálkové studium v Ústí n. L.

Školská rada

Mgr. Ivan Hrodek

Mgr. Michaela Kurková

Tina Nováková (žákyně denního studia)



Další klíčové funkce v organizaci

Bc. Alena Zezulová, výchovný poradce

Ing. Zuzana Krausová, metodik preventivní péče

Ing. Richard Červený, ICT koordinátor

Ing. Kateřina Hlaváčová, projektová manažerka

Ivana Červená, hospodářka školy

Bc. Pavel Štrobl, ICT technik, správce sítě

Mgr. Alice Hradecká, školní koordinátor inkluze

Mgr. Sandra Černá, speciální pedagožka

Ing. Zuzana Krausová, účetní

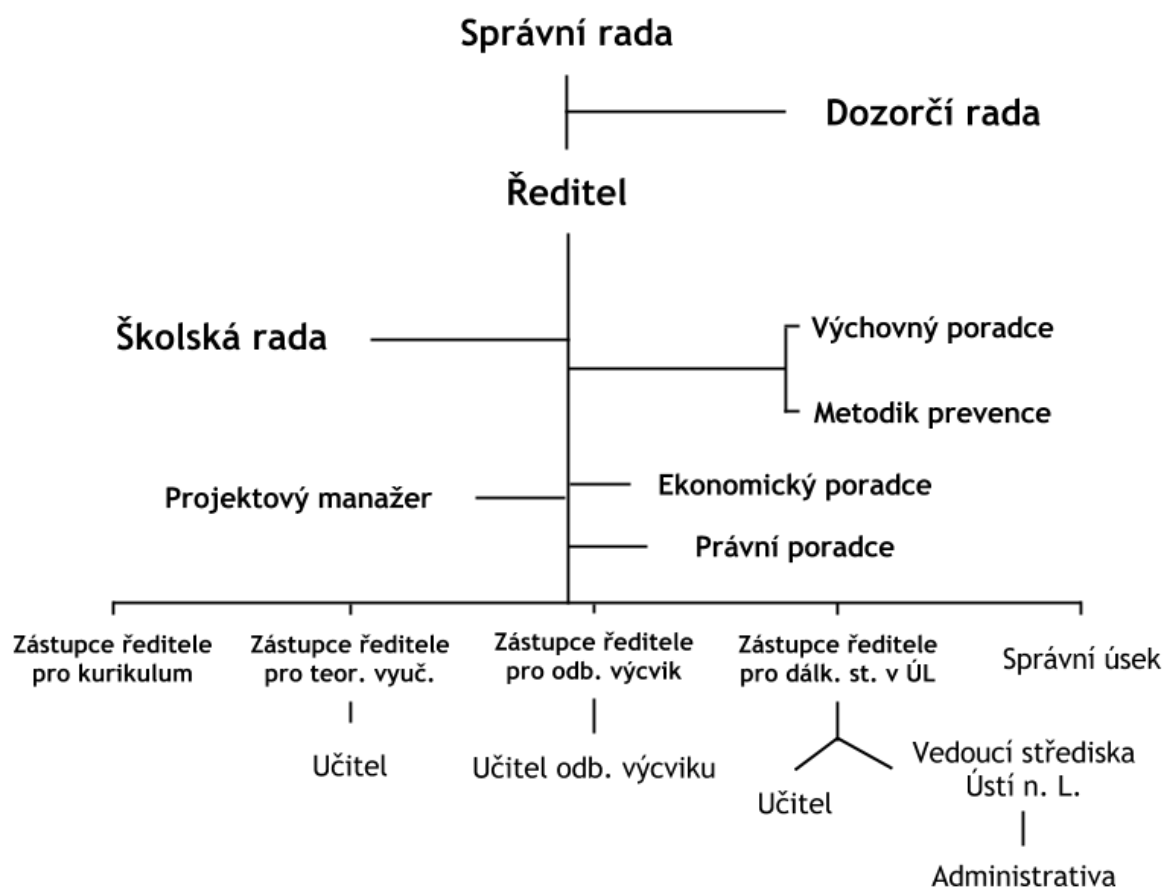



Úvodní slovo

Školní rok 2020/2021 byl poznamenán epidemií Covid-19 ještě více než ten předchozí. Přesto si troufnu tvrdit, že to zásadní vliv na kvalitu výuky na naší škole nemělo. Jako tým učitelů jsme nepolevovali, nároky na žáky byly běžné. Vyučující na sobě pracovali neustále, zlepšovali se nejen ve využívání digitální techniky, ale také v aktivizačních metodách a v hodnocení.

Shrnutí školního roku

Dopady epidemie Covid-19

Na poměrně rychlé uzavření škol 2. 10. 2020 jsme byli připraveni. Učitelé měli již své kurzy v Google Classroom vytvořeny a mohli tak se svými žáky snadno přeskočit do distanční výuky. Pro podporu online výuky jsme vytvořili webové stránky "Podřípská online", kde se umísťovali aktuální informace a výukové zdroje.

Při řízení výuky v online prostředí jsme se řídili doporučenými metodikami MŠMT, ale také vlastními zkušenostmi z minulého školního roku. Vždy jsme však měli na paměti i vizi, kterou máme jako škola vytýčenou.

Žákům jsme zapůjčili veškerou techniku, kterou škola měla k dispozici. Jednalo se celkem o 35 notebooků a 15 iPadů. Samozřejmostí je to, že všichni vyučující disponovali služebními notebooky.

Žákyně a žáci oboru kadeřník si pro distanční výuku pořídili cvičné hlavy, na kterých probíhal odborný výcvik pod dohledem vyučujících. Obdobný způsob výuky odborného výcviku fungoval i u kuchař-číšníků a prodavačů.

Adaptace žáků po návratu do školy

Na návrat žáků do školy jsme se připravovali intenzivně. Vycházeli jsme mimo jiné z webináře Dr. Vrbkové "třídním učitelem v postcovidové době". Každý třídní učitel připravil a následně zrealizoval adaptační dny pro své žáky.

Adaptační kurzy

Tradiční součástí zářijového programu prvních ročníků je seznamovací kurz. Na jaře 2020 jsme se přihlásili do projektu Skautského institutu (projekt Seznamte se!), který hledal různé školy, kde by mohl vyzkoušet svoji metodiku pro seznamovací kurzy. Jsme velmi rádi, že jsme jako škola byli vybráni a mohli jsme získat neskutečné zkušenosti ve vedení těchto kurzů a aplikovat je tak i pro další první ročníky. Seznamovací kurz pod vedením lektorů ze Skautského institutu byl výborně hodnocen nejen ze strany vyučujících, ale především od studentů.



Hodnocení

V hodnocení jsme pokračovali v nastoleném trendu z minulého školního roku. Opět jsme na vysvědčení žáky hodnotili slovně od prvního do třetího ročníku (u učebních oborů do druhého ročníku). V prvních ročnících jsme si jako učitelé známkami nepomáhali vůbec, v prostředních ročnících jsme dávali kombinaci známky a slovního hodnocení, v závěrečných ročnících jsme pak hodnotili klasicky známkou.

Všichni vyučující zároveň prošli komplexním školním na formativní hodnocení, které budeme rozvíjet v dalších školních rocích.

Přijímací řízení

Ve školním roce 2020/2021 jsme učinili v rámci přijímacího řízení několik změn. Nevyužili jsme tzv. státní přijímačky pro maturitní obory. Posuzovali jsme výsledky ze ZŠ a především jsme vedli strukturovaný rozhovor s každým uchazečem, který jsme hodnotili.

Do oboru kadeřník jsme uspořádali školní přijímací zkoušky ve formě dovednostní zkoušky a také základních znalostí a předpokladů ke studiu. Obě novinky se osvědčily a budeme je i nadále rozvíjet.

Dobrý skutek

Dobrý skutek je projekt Skautského institutu, ve kterém šlo o získání mnoha dovedností a zkušeností skrze reálnou pomoc konkrétní organizaci nebo komunitě. Studenti pracovali v týmech pod dohledem lektorů od prvotní myšlenky až po realizaci. Zajistili pomoc pro psí útulek nebo šli uklízet přírodu od odpadků v okolí svého bydliště. Do projektu se zapojila třída 3HML včetně paní učitelky třídní Dany Koppové. Ta zhodnotila účast v projektu takto: "Moc se mi líbila myšlenka tohoto projektu a mám radost, že se povedlo studenty pro to nadchnout a že opravdu většina z nich naplnila cíl tohoto projektu. Studenti byli rádi, že mohli reálně pomoci, přestože pro ně někdy byla výzva si projekt a práci v týmu zorganizovat. Na konci projekt hodnotili velmi pozitivně."

Po hranicích kolem ČR

Během doby, kdy žáci do školy nesměli, jsme se pokoušeli nejen dobře vyučovat, ale hledali jsme i cesty pro udržení dobré nálady a psychické pohody. Pod vedením Mgr. Štěpána Kotrby se tak rozjela soutěž mezi třídami, jednotlivci, včetně zapojení některých rodičů a většiny zaměstnanců školy. Ti mezi sebou soutěžili ve výzvě, kdo nejrychleji obejde, obejde na kole, na kolečkových bruslích virtuálně Českou republiku. Výsledky byly zaznamenávány v Google Classroom a vyhodnocení hned po návratu žáků do školy.



Hospitace

Ani online výuka nebyla problémem pro vykonání hospitací ve virtuálním prostředí tříd. Zástupkyně ředitele i ředitel navštívili skrze kameru hodiny učitelů tak, aby viděli nejen způsob výuky, hodnocení, ale také reakce žáků a jejich náladu. Vše proběhlo ve spolupracující atmosféře s cílem zlepšovat procesy školy.

Projekty realizované ve školním roce 2020/2021

Název projektu: Program na podporu zaměstnatelnosti dlouhodobě nezaměstnaných obyvatel z území MAS Podřípsko

Registrační číslo projektu: CZ.03.2.65/0.0/0.0/16-047/0015853

Cíl projektu:

- zaměstnání osob z cílových skupin a jejich příprava a motivace k dalšímu působení na pracovním trhu
- vytvoření rozvojového programu pro osoby z cílových skupin, který bude zahrnovat osobní pomoc tzv. akvizičně motivačního poradce se sestavením rozvojového plánu, pomoc s doplněním vzdělání a nasměrování na organizace pomáhající s řešením různých sociálních situací
- individuální pomoc se sepsáním životopisu, motivačních dopisů, hledání vyhovující práce v rámci skupinových workshopů

Název projektu: Prevence školní neúspěšnosti na Podřípské škole

Registrační číslo projektu: CZ.02.3.61/0.0/0.0/16_039/0011786

Cíl projektu:

Projekt reaguje na potřebu SPSOŠ ke snížení školní neúspěšnosti jejich žáků, a to formou doučování, kariérového poradenství a působení koordinátora inkluze ve škole. Dále tomu pomůže podpora spolupráce s rodiči a osvětová činnost a v neposlední řadě i podpora pedagogů (v rámci výjezdových aktivit). Projekt navázal na realizovaný projekt Prevence školní neúspěšnosti ve školách na Podřípsku, jehož jsme byli realizátorem.

Název projektu: Podřípská pro všechny II.

Registrační číslo projektu: CZ.02.3.68/0.0/0.0/18_065/0016866

Cíl projektu:

Projekt je zaměřen na jedno z/kombinaci následujících témat: personální podpora, osobnostně profesní rozvoj pedagogů, společné vzdělávání dětí, žáků a studentů, podpora extrakurikulárních/rozvojových aktivit, aktivity rozvíjející ICT, spolupráce s rodiči žáků a studentů, spolupráce s veřejností.



Teambuilding učitelů

V rámci teambuildingu, který proběhl v posledním srpnovém týdnu roku 2021, byl učiteli mimo jiné vytvořen a doladěn klasifikační řád školy pro následující školní rok.

Preventivní aktivity a jejich časový harmonogram ve školním roce 2020/2021

Září

- Informovat pracovníky školy o preventivních aktivitách
- Seznámit zaměstnance školy s PPŠ a Krizovým plánem
- Poradenská služba pro rodiče a žáky
- Kontrola schránky důvěry
- Adaptační kurz pro první ročníky (1K, 1KČP, 1HML)
- Projektový týden (všechny ročníky)
- Třídnické hodiny

Říjen

- Poradenská služba pro rodiče a žáky
- Účast na poradě s okresním metodikem prevence (popř. listopad) - akce se s ohledem na epidemiologickou situaci neuskutečnila
- Kontrola schránky důvěry
- Třídnické hodiny

Listopad

- Seznámit rodiče s PPŠ
- Poradenská služba pro rodiče a žáky
- Kontrola schránky důvěry
- Třídnické hodiny



Prosinec

- Poradenská služba pro rodiče a žáky
- Kontrola schránky důvěry
- Třídnické hodiny

Leden

- Poradenská služba pro rodiče a žáky
- Kontrola schránky důvěry
- Třídnické hodiny

Únor

- Poradenská služba pro rodiče a žáky
- Kontrola schránky důvěry
- Třídnické hodiny

Březen

- Poradenská služba pro rodiče a žáky
- Kontrola schránky důvěry
- Třídnické hodiny

Duben

- Poradenská služba pro rodiče a žáky
- Kontrola schránky důvěry
- Třídnické hodiny

Květen

- Poradenská služba pro rodiče a žáky
- Kontrola schránky důvěry
- Třídnické hodiny
- Adaptační program pro návrat žáků do prezenční výuky

Červen

- Poradenská služba pro rodiče a žáky



- Kontrola schránky důvěry
- Třídní hodiny
- Projektový týden s aktivitami na posílení vztahů mezi žáky

Pozn. Aktivity probíhaly v omezené míře s ohledem na epidemiologickou situaci.

Spolupráce se sociálními partnery

Těžištěm spolupráce zůstává praktické vyučování a pravidelné čtrnáctidenní praxe maturitních oborů. Vedle toho spolupracujeme s firmami, kam míří naši žáci na exkurze, např. Mondeléz, Tesco, Adient apod. Rámcovou smlouvu o spolupráci má škola podepsanou s firmou 2JCP, a.s.

Jako škola provozujeme 2 kadeřnictví pro veřejnost (ve školní budově a v budově polikliniky Podřípské nemocnice). Díky realizaci projektu Program na podporu zaměstnatelnosti na území MAS Podřípsko spolupracujeme s řadou obcí v našem regionu.

Prezentace školy na veřejnosti a akce školy

Ve školním roce 2020/2021 byla možnost se prezentovat veřejnosti značně omezena. Proto jsme pořádali individuální dny otevřených dveří, na které se zájemci o studium museli zaregistrovat předem. Zároveň jsme intenzivněji pracovali se sociálními médii a jejich obsahem. Z tradičních profesních kurzů proběhly kurz studené kuchyně, barmanský a rovněž i baristický kurz.



Přehled oborů vzdělávání

Schválené studijní obory

RVP	Druh studia	Délka studia
65-42-M/02	Management cestovního ruchu	4 roky
65-42-M/01	Hotelnictví	4 roky
63-41-M/01	Management obchodu	4 roky
63-41-M/01	Logistika	4 roky
63-41-M/01	Nové technologie	4 roky
66-51-H/01	Prodavač smíšeného zboží	3 roky
65-51-H/01	Kuchař – číšník	3 roky
69-51-H/01	Kadeřník	3 roky
64-41-L/51	Podnikání – nástavbové studium při zaměstnání (dálková a distanční forma)	3 roky

Personální zabezpečení činnosti školy

Činnost školy je z personálního hlediska zabezpečena interními a externími pracovníky.

Interní pracovníci školy

	2015/2016	2016/2017	2017/2018	2018/2019	2019/2020	2020/2021
Počet interních pedagog. pracovníků fyzicky	28	24	24	24	25	26
Počet interních pedagog. pracovníků přepočteno	21,57	18,48	18,6	18,7	19,8	19,5
Počet interních nepedagogických pracovníků fyzicky	6	5	4	5	3	3
Počet interních nepedagogických pracovníků	4,57	5	4	5	3	3



přepočteno						
------------	--	--	--	--	--	--

Externí pracovníci školy

Počet externích pedagog. pracovníků fyzicky	12
Počet externích nepedagogických pracovníků fyzicky	3

Fluktuace pedagogických pracovníků v průběhu školního roku

	Počet pracovníků	Důvod
Odchody	3	Změna zaměstnavatele, odchod do důchodu, vypršení PP na DU
Příchody	1	Náhrada za odcházející zaměstnance

Přijímací řízení

Počty přihlášených

	2014/2015	2015/2016	2016/2017	2017/2018	2018/2019	2019/2020	2020/2021
1. kolo středního vzdělání s výučním listem	30	30	31	36	50	63	66
Do dalších kol středního vzdělání s výučním listem	6	5	9	9	0	0	0
1. kolo středního vzdělání s maturitou	29	29	29	36	60	49	64
Do dalších kol středního vzdělání s maturitou	0	0	4	4	0	0	1



Počty přijatých

	2014/2015	2015/2016	2016/2017	2017/2018	2018/2019	2019/2020	2020/2021
1. kolo středního vzdělání s výučním listem	30	30	31	34	50	63	44
Do dalších kol středního vzdělání s výučním listem	6	5	9	9	0	0	0
Skutečně nastoupilo do středního vzdělání s výučním listem	37	37	18	20	36	45	28
1. kolo středního vzdělání s maturitou	29	29	31	36	59	49	52
Do dalších kol středního vzdělání s maturitou	0	0	4	4	0	0	0
Skutečně nastoupilo do středního vzdělání s maturitou	25	25	14	19	31	31	27

Výsledky maturitních a závěrečných zkoušek

Skladba žáků u závěrečné zkoušky (zz) a maturitní zkoušky (mz)

	2014/2015	2015/2016	2016/2017	2017/2018	2018/2019	2019/2020	2020/2021
Počet žáků konajících poprvé ZZ středního vzdělání s výučním listem	37	36	14	20	14	20	21
Z toho žáci z daného šk. roku	37	36	14	20	14	20	21
Z toho žáci z minulého šk. roku	0	0	0	0	0	0	0
Z toho žáci z předchozích šk. let	0	0	0	0	0	0	0
Počet žáků konajících opravnou ZZ středního vzdělání s výučním listem	2	2	3	4	0	0	0
Počet žáků v denním studiu konajících poprvé MZ středního vzdělání s maturitou	35	36	22	29	19	26	21



Z toho žáci z daného šk. roku	35	36	22	29	19	26	21
Z toho žáci z minulého šk. roku	0	0	0	0	0	0	0
Z toho žáci z předchozích šk. let	0	0	0	0	0	0	0
Počet žáků konajících opravnou MZ středního vzdělání s maturitou	0	0	11	4	9	6	5

Prospěch žáků u maturitní zkoušky (mz) a závěrečné zkoušky (zz) v prvním termínu

	2014/2015	2015/2016	2016/2017	2017/2018	2018/2019	2019/2020	2020/2021
Počet žáků konajících poprvé ZZ středního vzdělání s výučním listem	35	36	14	20	14	20	21
Z toho u ZZ prospělo s vyznamenáním	0	0	3	0	2	2	4
Z toho u ZZ prospělo	32	33	8	16	10	13	16
Z toho u ZZ neprospělo	3	3	3	4	2	4	1
Počet žáků denního studia konajících poprvé MZ středního vzdělání s maturitou	36	36	22	29	18	26	20
Z toho u MZ prospělo s vyznamenáním	0	0	0	1	0	3	6
Z toho u MZ prospělo	17	17	10	13	9	8	7
Z toho u MZ neprospělo	19	19	12	16	9	15	7

Prospěch žáků u maturitní zkoušky (mz) a závěrečné zkoušky (zz) v opravném termínu

	2014/2015	2015/2016	2016/2017	2017/2018	2018/2019	2019/2020	2020/2021
Počet žáků konajících opravnou ZZ středního vzdělání s výučním listem	2	2	2	2	0	0	0
Z toho u ZZ prospělo s vyznamenáním	0	0	0	0	0	0	0
Z toho u ZZ prospělo	2	2	2	2	0	0	0
Z toho u ZZ neprospělo	0	0	0	0	0	0	0



Počet žáků konajících opravou MZ středního vzdělání s maturitou	0	0	12	12	9	10	5
Z toho u MZ prospělo s vyznamenáním	0	0	0	0	0	0	0
Z toho u MZ prospělo	0	0	7	7	5	5	1
Z toho u MZ neprospělo	0	0	5	5	4	5	4

Účast žáků střední školy v přehlídkách a soutěžích

2020/2021			
Účastníci školní kolo	Účastníci okresní kolo	Účastníci oblastní kolo	Účastníci ústřední kolo
65	0	3	0
2019/2020			
Účastníci školní kolo	Účastníci okresní kolo	Účastníci oblastní kolo	Účastníci ústřední kolo
89	0	1	0
2018/2019			
Účastníci školní kolo	Účastníci okresní kolo	Účastníci oblastní kolo	Účastníci ústřední kolo
92	0	1	0
2017/2018			
Účastníci školní kolo	Účastníci okresní kolo	Účastníci oblastní kolo	Účastníci ústřední kolo
82	4	4	0
2016/2017			
Účastníci školní kolo	Účastníci okresní kolo	Účastníci oblastní kolo	Účastníci ústřední kolo
112	4	0	0
2015/2016			
Účastníci školní kolo	Účastníci okresní kolo	Účastníci oblastní kolo	Účastníci ústřední kolo
124	5	0	0
2014/2015			
Účastníci školní kolo	Účastníci okresní kolo	Účastníci oblastní kolo	Účastníci ústřední kolo
179	66	0	0



Další vzdělávání pedagogických pracovníků

	2015/2016	2016/2017	2017/2018	2018/2019	2019/2020	2020/2021
Počet účastníků akcí dle vyhl. č. 317/2005 sb.	5	2	2	1	3	3
Počet účastníků akcí ostatní	34	44	44	50	48	84
Počet pedagog. pracovníků, kteří se nezúčastnili žádné vzdělávací akce	0	0	0	0	0	0



Hospodaření školy

Vybrané informace z účetnictví za rok 2020

1. Informace o účetní jednotce

Název: Soukromá podniková střední odborná škola a střední odborné učiliště o.p.s.

Sídlo: Nám. Jana z Dražic 169, 413 01 Roudnice nad Labem

Statutární orgán: Ing. Richard Červený

IČ: 25047671

DIČ: CZ25047671

Předmět činnosti: provozování střední odborné školy a středního odborného učiliště, poradenství v oblasti výchovy a vzdělávání, rekvalifikační kurzy v oborech zaměřených na obchod, služby a ekonomiku

Zakladatel: LOG-IS, občanské sdružení, IČ 62770748

Správní rada: Ing. Libor Hess (předseda), Mgr. Marta Hudcová, Ivana Červená (členové)

Dozorčí rada: Ing. Jitka Nováková (předseda), Mgr. Jarmila Pokorná, Iveta Adámková (členové)

2. Vybrané informace z účetnictví

Účetní období: 1. 1. 2020 - 31. 12. 2020

Den k němuž se sestavuje účetní závěrka: 31.12. 2020

Okamžik sestavení účetní závěrky: 30. 3. 2021

Účetní jednotka zaměstnává zaměstnance: průměrný přepočtený počet 29

Osobní náklady činí: 12 434 tis. Kč

z toho mzdové náklady činí: 9 606 tis. Kč

zákonné soc. pojištění činí: 2 828 tis. Kč

Způsob oceňování majetku: dle nákupních cen

Způsob stanovení reprodukční ceny: odpadá

Druhy vedlejších pořizovacích nákladů: nejsou

Změny ve způsobu odepisování: nejsou

Způsob stanovení odpisových plánů: standardní, účetní a daňové odpisy se rovnají

Výše odpisů: 3 tis. Kč

Dlouhodobý majetek: zůstatek na začátku účetního období 122 tis. Kč.

zůstatek na konci účetního období 119 tis. Kč

z toho dlouhodobý hmotný majetek: zůstatek na začátku účetního období 5 210 tis. Kč.

oprávky činí 5 132 tis. Kč

zůstatek na konci účetního období 5762 tis. Kč

oprávky činí 5737 tis. Kč

Majetek s věcným břemenem: není



Opravné položky k majetku: účetní jednotka vytvořila opravné položky k pohledávkám z roku 2018 v celkové výši 274 tis. Kč

Přepoččet cizích měn na českou měnu: účetní jednotka používá denní kurz vyhlášený ČNB a platný v den uskutečnění účetního případu

Závazky se sociálního zabezpečení a zdravotního pojištění činí 313 tis. Kč.

Splatné závazky pojistného na sociálním zabezpečení: zapláceno v termínu stanoveném zákonem

Splatné závazky veřejného zdravotního pojištění: zapláceno v termínu stanoveném zákonem

Ostatní přímé daně činí 100 tis. Kč.

Daňové nedoplatky účetní jednotky: zapláceno v termínu stanoveném zákonem

Přijaté dotace (výnosy): 16 063 tis. Kč

z toho od KÚ Ústeckého kraje 13 141 tis. Kč

ostatní 2 922 tis. Kč

Přijaté peněžité dary: 0 tis. Kč

Přijaté dary (respirátory od Města Roudnice n. L.) 8 tis. Kč

Výsledek hospodaření za rok 2019: zisk 63 tis. Kč, projednán správní radou a zaúčtován interním dokladem ID20017.

Výsledek hospodaření za rok 2020

	výnosy	náklady	rozdíl
hlavní činnost	19 839 tis. Kč	19 010 tis. Kč	829 tis. Kč
hospodářská činnost	0	0	0
celkem	19 839 tis. Kč	19 010 tis. Kč	829 tis. Kč

Smluvní vztahy: Soukromá podřípská SOŠ a SOU o.p.s. má uzavřený smluvní vztah se společnostmi LOG – IS, z.s. a INTERAGENT, z.s., INPOR, s.r.o., ve kterých má účast statutární orgán společnosti.

Výkaz sestaven ke dni: 30. 3. 2021

Výkaz sestavila: Ing. Zuzana Krausová, tel. 605 975 012

Podpisový záznam: Ing. Richard Červený, ředitel školy



Rozvaha

ROZVAHA (BALANCE)				
Zpracováno v souladu s vyhláškou č. 504/2002 Sb. ve znění pozdějších předpisů		k 31. 12. 2020 (v celých tis. Kč)		
Název a sídlo účetní jednotky Soukromá podřípská střední odborná škola a střední odborné učiliště o. p. s. Nám. Jana z Dražic 169 Roudnice nad Labem		413 01		
IČO 25047671				
AKTIVA				
a		Císlo řádku	Stav k prvnímu dni účetního období	Stav k poslednímu dni účetního období
		b	1	2
A.	Dlouhodobý majetek ř. 09 + 20 + 28 - 40	1	122	119
I.	Nehmotné výsledky výzkumu a vývoje (012)	2	0	0
Dlouhodobý nehmotný majetek	Software (013)	3	0	0
	Ocenitelná práva (014)	4	0	0
	Drobný dlouhodobý nehmotný majetek (018)	5	44	44
	Ostatní dlouhodobý nehmotný majetek (019)	6	0	0
	Nedokončený dlouhodobý nehmotný majetek (041)	7	0	0
	Poskytnuté zálohy na dlouhodobý nehmotný majetek (051)	8	0	0
Součet ř. 2 až 8		9	44	44
II.	Dlouhodobý hmotný majetek			
Dlouhodobý hmotný majetek	Pozemky (031)	10	0	0
	Umělecká díla, předměty a sbírky (032)	11	0	0
	Stavby (021)	12	97	97
	Samostatné movité věci a soubory movitých věcí (022)	13	1 570	5 762
	Pěstítecké celky trvalých porostů (025)	14	0	0
	Základní stádo a tažná zvířata (026)	15	0	0
	Drobný dlouhodobý hmotný majetek (028)	16	3 543	0
	Ostatní dlouhodobý hmotný majetek (029)	17	0	0
	Nedokončený dlouhodobý hmotný majetek (042)	18	0	0
	Poskytnuté zálohy na dlouhodobý hmotný majetek (052)	19	0	0
Součet ř. 10 až 19		20	5 210	5 859
III.	Dlouhodobý finanční majetek			
Dlouhodobý finanční majetek	Podíly v ovládaných a řízených osobách (061)	21	0	0
	Podíly v osobách pod podstatným vlivem (062)	22	0	0
	Dluhové cenné papíry držené do splatnosti (063)	23	0	0
	Půjčky organizačním složkám (066)	24	0	0
	Ostatní dlouhodobé půjčky (067)	25	0	0
	Ostatní dlouhodobý finanční majetek (069)	26	0	0
	Porizovaný dlouhodobý finanční majetek (043)	27	0	0
Součet ř. 21 až 27		28	0	0

Odesláno dne: 30.03.2021	Podpis vedoucího účetní jednotky : 	Odpovídá za údaje : Ing., Richard Červený
-----------------------------	------------------------------------------------------------------------------------------------------------------------------------	----------------------------------------------------

Soukromá podřípská střední odborná škola a střední odborné učiliště o.p.s.
Náměstí Jana z Dražic 169
413 01 Roudnice nad Labem
IČ: 250 47 671
Telefon: 605 975 012

Formulář zpracovala ASPEKT HM, daňová, účetní a auditorská kancelář, www.danovaprizeni.cz, business.center.cz

1



		Číslo řádku	Stav k prvnímu dni účetního období	Stav k poslednímu dni účetního období
a		b	1	2
IV. Oprávký k dlouhodobému majetku	Oprávký k nehmotným výsledkům výzkumu a vývoje (072)	29	0	0
	Oprávký k softwaru (073)	30	0	0
	Oprávký k ocenitelným právům (074)	31	0	0
	Oprávký k drobnému dlouhodobému nehmotnému majetku (078)	32	0	0
	Oprávký k ostatnímu dlouhodobému nehmotnému majetku (079)	33	0	0
	Oprávký k stavbám (081)	34	44	47
	Oprávký k samostatným movitým věcem a souborům movitých věcí (082)	35	1 570	5 737
	Oprávký k pěstíteckým celkům trvalých porostů (085)	36	0	0
	Oprávký k základnímu stádu a tažným zvířatům (086)	37	0	0
	Oprávký k drobnému dlouhodobému hmotnému majetku (088)	38	3 518	0
	Oprávký k ostatnímu dlouhodobému hmotnému majetku (089)	39	0	0
Součet ř. 29 až 39		40	5 132	5 784
B.	Krátkodobý majetek ř. 51 + 71 + 80 + 84	41	5 909	8 178
I. Zásoby	Materiál na skladě (112)	42	0	0
	Materiál na cestě (119)	43	0	0
	Nedokončená výroba (121)	44	0	0
	Polotovary vlastní výroby (122)	45	0	0
	Výrobky (123)	46	0	0
	Zvířata (124)	47	0	0
	Zboží na skladě a v prodejnách (132)	48	0	0
	Zboží na cestě (139)	49	0	0
	Poskytnuté zálohy na zásoby (314)	50	0	0
	Součet ř. 42 až 50		51	0
II. Pohledávky	Odběratelé (311)	52	2 064	2 213
	Směnky k inkasu (312)	53	0	0
	Pohledávky za eskontované cenné papíry (313)	54	0	0
	Poskytnuté provozní zálohy (314-ř.50)	55	211	223
	Ostatní pohledávky (315)	56	0	0
	Pohledávky za zaměstnanci (335)	57	0	0
	Pohledávky za institucemi sociálního zabezpečení a veřejného zdravotního pojištění (336)	58	0	0
	Daň z příjmů (341)	59	0	0
	Ostatní přímé daně (342)	60	0	0
	Daň z přidané hodnoty (343)	61	0	0
	Ostatní daně a poplatky (345)	62	0	0
	Nároky na dotace a ostatní zúčtování se st.rozpočtem (346)	63	0	105
	Nároky na dotace a ostatní zúčtování s rozpočtem ÚSC (348)	64	0	0



		Číslo řádku	Stav k prvnímu dni účetního období	Stav k poslednímu dni účetního období
a		b	1	2
II. Pohledávky	Pohledávky za účastníky sdružení	(358) 65	0	0
	Pohledávky z pevných termínových operací a opcí	(373) 66	0	0
	Pohledávky z vydaných dluhopisů	(375) 67	0	0
	Jiné pohledávky	(378) 68	0	0
	Dohadné účty aktivní	(388) 69	0	0
	Opravná položka k pohledávkám	(391) 70	225	274
Součet ř. 52 až 69 minus 70		71	2 050	2 267
III. Krátkodobý finanční majetek	Pokladna	(211) 72	89	14
	Ceniny	(213) 73	0	0
	Bankovní účty	(221) 74	3 670	5 794
	Majetkové cenné papíry k obchodování	(251) 75	0	0
	Dluhové cenné papíry k obchodování	(253) 76	0	0
	Ostatní cenné papíry	(256) 77	0	0
	Pořizovaný krátkodobý finanční majetek	(259) 78	0	0
	Peníze na cestě	(+/-261) 79	0	0
Součet ř. 72 až 79		80	3 759	5 808
IV. Jiná aktiva celkem	Náklady příštích období	(381) 81	100	103
	Příjmy příštích období	(385) 82	0	0
	Kursově rozdíly aktivní	(386) 83	0	0
Součet ř. 81 až 83		84	100	103
ÚHRN AKTIV		ř. 1+41 85	6 031	8 297
Kontrolní číslo		ř. 1 až 83 997	45 102	56 872



PASIVA		Císlo řádku	Stav k prvnímu dni účetního období	Stav k poslednímu dni účetního období
c		d	3	4
A.	Vlastní zdroje č. 90 + 94	86	890	1 708
1.	Vlastní jmění (901)	87	1	1
Jmění	Fondy (911)	88	0	0
	Oceňovací rozdíly z přecenění finančního majetku a závazků (921)	89	0	0
	Součet ř. 87 až 89	90	1	1
2.	Účet výsledku hospodářství (+/-963)	91	X	829
Výsledek hospodářství	Výsledek hospodářství ve schvalovacím řízení (+/-931)	92	63	X
	Nerozdělený zisk, neuhrazená ztráta min. let (+/-932)	93	816	878
	Součet ř. 91 až 93	94	879	1 707
B.	Cizí zdroje ř. 96 + 104 + 128 + 132	95	5 151	6 589
1.	Rezervy (941)	96	0	0
2.	Dlouhodobé bankovní úvěry (953)	97	0	86
Dlouhodobé závazky	Vydané dluhopisy (953)	98	0	0
	Závazky z pronájmu (954)	99	0	0
	Přijaté dlouhodobé zálohy (955)	100	0	0
	Dlouhodobé směnky k úhradě (958)	101	0	0
	Dohadné účty pasivní (389)	102	0	0
	Ostatní dlouhodobé závazky (959)	103	0	0
	Součet ř. 97 až 103	104	0	86
3.	Dodavatelé (321)	105	764	772
Krátkodobé závazky	Směnky k úhradě (322)	106	0	0
	Přijaté zálohy (324)	107	0	0
	Ostatní závazky (325)	108	0	0
	Zaměstnanci (331)	109	0	0
	Ostatní závazky vůči zaměstnancům (333)	110	552	633
	Závazky ze sociálního zabezpečení a zdr.pojištění (336)	111	277	313
	Daň z příjmů (341)	112	0	0
	Ostatní přímé daně (342)	113	82	100
	Daň z přidané hodnoty (343)	114	0	0
	Ostatní daně a poplatky (345)	115	3	0
	Závazky ze vztahu ke státnímu rozpočtu (346)	116	491	0
	Závazky ze vztahu k rozp.orgánů uzem.sam.celků (348)	117	0	0
	Závazky z upsaných nespł.cenných papírů a vkladů (367)	118	0	0
	Závazky k účastníkům sdružení (368)	119	0	0
	Závazky z pevných termínových operací a opcí (373)	120	0	0
	Jiné závazky (379)	121	11	144
	Krátkodobé bankovní úvěry (231)	122	0	96
	Eskontní úvěry (232)	123	0	0
	Vydané krátkodobé dluhopisy (241)	124	0	0
	Vlastní dluhopisy (255)	125	0	0
	Dohadné účty pasivní (389)	126	118	84
	Ostatní krátkodobé finanční výpomoci (379)	127	0	0
	Součet ř.105 až 127	128	2 298	2 142
5.	Výdaje příštích období (383)	129	0	0
Jiná pasiva	Výnosy příštích období (384)	130	2 853	4 361
	Kursově rozdíly pasivní (387)	131	0	0
	Součet ř. 129 až 131	132	2 853	4 361
	ÚHRN PASIV ř.86 + 95	133	6 031	8 297
	Kontrolní číslo (ř.86 až 133)	998	24 124	33 188

Formulář zpracovala ASPEKT HM, daňová, účetní a auditorská kancelář, www.danovaprizeni.cz, business.center.cz



Výkaz zisků a ztrát

VÝKAZ ZISKU A ZTRÁTY						
		k 31. 12. 2020		Název účetní jednotky		
Zpracováno v souladu s vyhláškou č. 504/2002 Sb. ve znění pozdějších předpisů		(v celých tis. Kč)		Soukromá podřípská střední odborná škola a střední odborné učiliště o. p. s.		
		IČO		Nám. Jana z Dražic 169		
		25047671		Roudnice nad Labem		
				413 01		
Číslo účtu	Název ukazatele	Číslo řádku	Činnosti			
			hlavní	hospodářská		celkem
			5	6	7	8
A. NÁKLADY						
I. Spotřebované nákupy celkem			1 515	0	0	1 515
501	Spotřeba materiálu	1	1 247	0	0	1 247
502	Spotřeba energie	2	264	0	0	264
503	Spotřeba ostatních neskladovatelných dodávek	3	0	0	0	0
504	Prodané zboží	4	4	0	0	4
II. Služby celkem			3 447	0	0	3 447
511	Opravy a udržování	5	205	0	0	205
512	Cestovné	6	16	0	0	16
513	Náklady na reprezentaci	7	25	0	0	25
518	Ostatní služby	8	3 201	0	0	3 201
III. Osobní náklady celkem			12 442	0	0	12 442
521	Mzdové náklady	9	9 606	0	0	9 606
524	Zákonné sociální pojištění	10	2 828	0	0	2 828
525	Ostatní sociální pojištění	11	0	0	0	0
527	Zákonné sociální náklady	12	8	0	0	8
528	Ostatní sociální náklady	13	0	0	0	0
IV. Daně a poplatky celkem			5	0	0	5
531	Daň silniční	14	3	0	0	3
532	Daň z nemovitostí	15	0	0	0	0
538	Ostatní daně a poplatky	16	2	0	0	2
V. Ostatní náklady celkem			1 547	0	0	1 547
541	Smluvní pokuty a úroky z prodlení	17	0	0	0	0
542	Ostatní pokuty a penále	18	0	0	0	0
543	Odpis nedobytné pohledávky	19	225	0	0	225
544	Úroky	20	3	0	0	3
545	Kursově ztráty	21	0	0	0	0
546	Dary	22	0	0	0	0
548	Manka a škody	23	0	0	0	0
549	Jiné ostatní náklady	24	1 319	0	0	1 319

Formulář zpracovala ASPEKT HM, daňová, účetní a auditorská kancelář, www.danoveprznani.cz, business.center.cz



Číslo účtu	Název ukazatele	Číslo řádku	Činnosti			
			hlavní	hospodářská		celkem
			5	6	7	8
VI. Odpisy, prodaný majetek, tvorba rezerv a opravných položek celkem			52	0	0	52
551	Odpisy dlouhodobého nehmotného a hmotného majetku	25	3	0	0	3
552	Zůstatková cena prodaného dlouhodobého nehmotného a hmotného majetku	26	0	0	0	0
553	Prodané cenné papíry a podíly	27	0	0	0	0
554	Prodaný materiál	28	0	0	0	0
556	Tvorba rezerv	29	0	0	0	0
559	Tvorba opravných položek	30	49	0	0	49
VII. Poskytnuté příspěvky celkem			2	0	0	2
581	Poskytnuté příspěvky zúčtované mezi organizačními složkami	31	0	0	0	0
582	Poskytnuté členské příspěvky	32	2	0	0	2
VIII. Daň z příjmů celkem celkem			0	0	0	0
595	Dodatečné odvody daně z příjmů	33	0	0	0	0
Účtová třída 5 celkem (řádek 1 až 33)			19 010	0	0	19 010
B. VÝNOSY						
I. Tržby za vlastní výkony a za zboží celkem			3 757	0	0	3 757
601	Tržby za vlastní výrobky	1	0	0	0	0
602	Tržby z prodeje služeb	2	3 678	0	0	3 678
604	Tržby za prodané zboží	3	79	0	0	79
II. Změna stavu vnitroorganizačních zásob celkem			0	0	0	0
611	Změna stavu zásob nedokončené výroby	4	0	0	0	0
612	Změna stavu zásob polotovarů	5	0	0	0	0
613	Změna stavu zásob výrobků	6	0	0	0	0
614	Změna stavu zvířat	7	0	0	0	0
III. Aktivace celkem			0	0	0	0
621	Aktivace materiálu a zboží	8	0	0	0	0
622	Aktivace vnitroorganizačních služeb	9	0	0	0	0
623	Aktivace dlouhodobého nehmotného majetku	10	0	0	0	0
624	Aktivace dlouhodobého hmotného majetku	11	0	0	0	0
IV. Ostatní výnosy celkem			11	0	0	11
641	Smluvní pokuty a úroky z prodlení	12	0	0	0	0
642	Ostatní pokuty a penále	13	0	0	0	0
643	Platby za odepsané pohledávky	14	0	0	0	0
644	Úroky	15	0	0	0	0
645	Kursovne zisky	16	0	0	0	0
648	Zúčtování fondů	17	0	0	0	0
649	Jiné ostatní výnosy	18	11	0	0	11



Číslo účtu	Název ukazatele	Číslo řádku	Činnosti			
			hlavní	hospodářská		celkem
			5	6	7	8
V. Tržby z prodeje majetku, zúčtování rezerv a opravných položek celkem			0	0	0	0
652	Tržby z prodeje dlouhodobého nehmotného a hmotného majetku	19	0	0	0	0
653	Tržby z prodeje cenných papírů a podílů	20	0	0	0	0
654	Tržby z prodeje materiálu	21	0	0	0	0
655	Výnosy z krátkodobého finančního majetku	22	0	0	0	0
656	Zúčtování rezerv	23	0	0	0	0
657	Výnosy z dlouhodobého finančního majetku	24	0	0	0	0
659	Zúčtování opravných položek	25	0	0	0	0
VI. Přijaté příspěvky celkem			8	0	0	8
681	Přijaté příspěvky zúčtované mezi organizačními složkami	26	0	0	0	0
682	Přijaté příspěvky (dary)	27	8	0	0	8
684	Přijaté členské příspěvky	28	0	0	0	0
VII. Provozní dotace celkem			16 063	0	0	16 063
691	Provozní dotace	29	16 063	0	0	16 063
Účtová třída 6 celkem (řádek 1 až 29)			19 839	0	0	19 839
C. VÝSLEDEK HOSPODAŘENÍ PŘED ZDANĚNÍM			829	0	0	829
591	Daň z příjmů	65	0	0	0	0
D. VÝSLEDEK HOSPODAŘENÍ PO ZDANĚNÍM			829	0	0	829
Kontrolní číslo		999	90 037	0	0	90 037

Odesláno dne:
30.03.2020

Razítko:

Soukromá podřípská střední odborná
škola a střední odborné učiliště o.p.s.
Náměstí Jana z Dražic 169
413 01 Roudnice nad Labem
IČ: 250 47 671

Podpis vedoucího úč.jednotky:

Odpovídá za údaje:

Ing. Richard Červený

Telefon:



Soukromá podřípská střední odborná škola
a střední odborné učiliště o. p. s.
Roudnice nad Labem

V Roudnici nad Labem dne 29. 9. 2021

Zpracoval: Ing. Richard Červený, Ing. Kateřina Hlaváčová, Ing. Zuzana Krausová

Školská rada: