



Soukromá podřipská střední odborná škola
a střední odborné učiliště o. p. s.
Roudnice nad Labem

Výroční zpráva o činnosti školy

2019 - 2020



Obsah

Základní údaje o škole	2
Zřizovatel	2
Vedení školy	2
Školská rada	2
Další klíčové funkce v organizaci	3
Úvodní slovo	4
Distanční výuka ve 2. pololetí školního roku 2019/2020	4
Projektový týden online	4
Slovní hodnocení za 2. pololetí školního roku 2019/2020	4
Teambuilding učitelů	5
Preventivní aktivity a jejich časový harmonogram ve školním roce 2019/2020	5
Spolupráce se sociálními partnery	6
Prezentace školy na veřejnosti a akce školy (výběr)	7
Rozvojové a mezinárodní programy a projektová činnost	7
Přehled oborů vzdělávání	8
Personální zabezpečení činnosti školy	9
Přijímací řízení	10
Výsledky maturitních a závěrečných zkoušek	11
Další vzdělávání pedagogických pracovníků	13
Hospodaření školy	14
Rozvaha	16
Výkaz zisků a ztrát	20



Základní údaje o škole

Soukromá podřipská střední odborná škola a střední odborné učiliště o.p.s.

nám. Jana z Dražic 169

413 01 Roudnice nad Labem

info@podripskaskola.cz

www.podripskaskola.cz

IČ: 25047671

REDIZO: 600010856

Zřizovatel

Log-is, z.s.

nám. Jana z Dražic 169

413 01 Roudnice nad Labem

IČ: 62770748

Kontaktní osoba: Mgr. Richard Červený

Vedení školy

Ing. Richard Červený, ředitel školy

Ing. Hana Bílíková

Mgr. Richard Červený, zástupce ředitele pro odborný výcvik

Mgr. Eva Tovarová, zástupce ředitele pro dálkové studium v Ústí n. L.

Školská rada

Mgr. Ivan Hrodek

Mgr. Michaela Kurková

Tina Nováková (žákyně denního studia)



Další klíčové funkce v organizaci

Bc. Alena Zezulová, výchovný poradce

Ing. Zuzana Krausová, metodik preventivní péče

Ing. Richard Červený, ICT koordinátor

Ing. Kateřina Hlaváčová, projektový manager

Ivana Červená, hospodářka školy

Pavel Štrobl, ICT technik, správce sítě

Mgr. Lukáš Pánek, psycholog

Mgr. Sandra Černá, speciální pedagožka

Ing. Zuzana Krausová, účetní

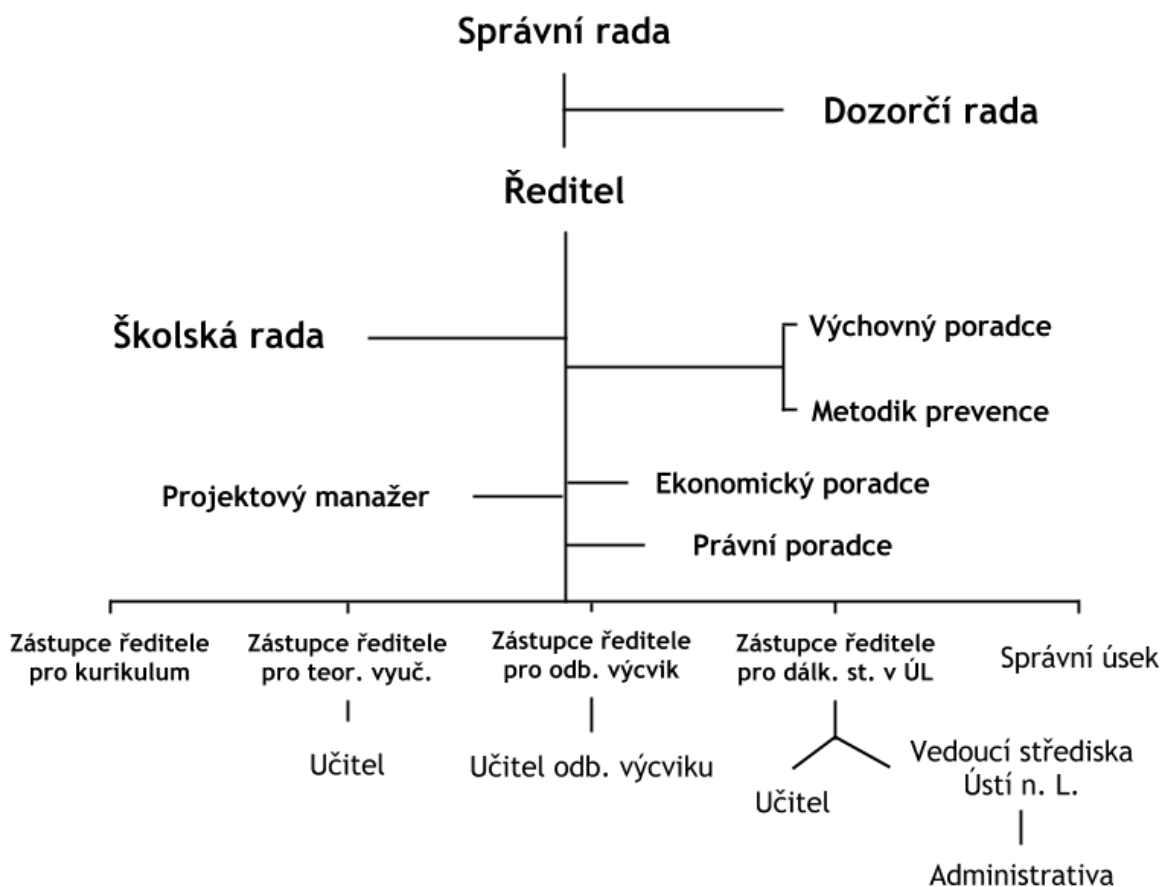



Úvodní slovo

Ve školním roce 2019/2020 jsme navázali ve své práci na první kroky učiněné ve školním roce předchozím. Zaměřovali jsme se na aktivizační metody výuky a hodnocení. Velkou výzvou byla nucená distanční výuka.

Distanční výuka ve 2. pololetí školního roku 2019/2020

Díky dlouholetému používání tzv. Google aplikací všemi žáky a učiteli nebyl pro naši školu přechod na online výuku tolik bolestivý. Během několika dnů založili učitelé příslušné kurzy, začali zadávat samostatné práce nebo učit přes videokonference. Výuka byla koordinována společným týdenním plánem pro každou třídu. Učitelé pracovali s důrazem na maturitní a odborné předměty.

Projektový týden online

Projektová výuka má na Podřipské škole dlouhou tradici. Realizovat tento typ výuky plně online byla ovšem výzva. Pro naplánování výukových projektů jsme použili mírně upravenou a přeloženou šablonu amerického institutu PBLWorks. Na vytvoření plánu projektu, který obsahoval např. podrobný popis aktivit, výukové cíle, jaké kompetence byly rozvíjeny apod., spolupracovali vyučující ve dvojici. Učitelé vypsali svá témata s krátkou anotací projektu a žáci se online k nim zapisovali. Vytvořili tak rovnou pracovní týmy, ve kterých 3 dny na dálku pracovali. Dle plánu odevzdávali dílčí práci a učitelé jim dávali zpětnou vazbu. Jako pedagogický sbor jsme se na tomto mnoho naučili a víme, že další případná povinná distanční výuka nás nevyvede z míry. Stejně tak i pro žáky byla daná aktivita přínosná. Simulovala totiž to, co se dnes běžně děje na trhu práce, tzn. spolupráce, komunikace s kolegy na dálku.

Slovní hodnocení za 2. pololetí školního roku 2019/2020

Nejenom z důvodů doporučení Ministerstva školství či České školní inspekce jsme se rozhodli pro slovní hodnocení na vysvědčení. Šli jsme do toho po hlavě i s vědomím, že jsme na tuto změnu připraveni nebyli. Výhody slovního hodnocení nás ale přesvědčily a koronavirová krize byla tím správným katalyzátorem pro urychlení implementace tohoto nástroje. Slovní hodnocení má větší vypovídající hodnotu než jen pouhá známka, tlačí učitele k tomu, aby o svých žácích ještě více přemýšlel, aby je hodnotil na základě dosahování vytyčených cílů. Slovní hodnocení chápeme jako hodně viditelnou součást změny, kterou Podřipská škola prochází s cílem kvalitnějšího vzdělávání svých žáků a zlepšování výsledků.



Teambuilding učitelů

V posledním srpnovém týdnu roku 2020 vyrazili učitelé na dvoudenní vzdělávací akci do Jetřichovic v Českém Švýcarsku. Hlavním tématem bylo hodnocení a naladění učitelského týmu na nadcházející školní rok.

Preventivní aktivity a jejich časový harmonogram ve školním roce 2019/2020

Září

- Informovat pracovníky školy o preventivních aktivitách
- Seznámit zaměstnance školy s PPŠ a Krizovým plánem
- Poradenská služba pro rodiče a žáky
- Kontrola schránky důvěry
- Adaptační kurz pro první ročníky (1K, 1KKP, 1HML)
- Společenskovýchovný sportovní kurz pro 2. ročníky (2KKP, 2HML)
- Projektový týden (všechny ročníky)
- Třídnické hodiny

Říjen

- Poradenská služba pro rodiče a žáky
- Účast na poradě s okresním metodikem prevence (popř. listopad)
- Kontrola schránky důvěry
- Třídnické hodiny

Listopad

- Seznámit rodiče s PPŠ
- Poradenská služba pro rodiče a žáky
- Kontrola schránky důvěry
- Třídnické hodiny

Prosinec

- Poradenská služba pro rodiče a žáky
- Kontrola schránky důvěry
- Projektové dny na posilování vztahů ve třídě (1HML, 1K, 1KKP, 2HML, 2KKP, 3HML)
- Třídnické hodiny

Leden

- Poradenská služba pro rodiče a žáky
- Kontrola schránky důvěry



- Dotazníkové šetření na zjištění vztahů ve třídě
- Třídnické hodiny

Únor

- Vyhodnocení dotazníkového šetření na zjištění vztahů ve třídě
- Prezentace výsledků dotazníkového šetření na zjištění vztahů ve třídě třídním učitelům
- Projektové dny na posilování vztahů ve třídě (1HML, 1K, 1KKP, 2HML, 2KKP, 3HML)
- Poradenská služba pro rodiče a žáky
- Kontrola schránky důvěry
- Třídnické hodiny

Březen

- Poradenská služba pro rodiče a žáky
- Kontrola schránky důvěry
- Účast na poradě s okresním metodikem prevence
- Projektový týden (všechny ročníky)
- Den zdraví
- Třídnické hodiny

Duben

- Poradenská služba pro rodiče a žáky
- Kontrola schránky důvěry
- Třídnické hodiny

Květen

- Poradenská služba pro rodiče a žáky
- Kontrola schránky důvěry
- Třídnické hodiny

Červen

- Poradenská služba pro rodiče a žáky
- Kontrola schránky důvěry
- Třídnické hodiny

Pozn. Aktivity v období březen – červen probíhaly v omezené míře s ohledem na epidemiologickou situaci.

Spolupráce se sociálními partnery

Těžištěm spolupráce zůstává praktické vyučování a pravidelné čtrnáctidenní praxe maturitních oborů. Vedle toho spolupracujeme s firmami, kam míří naši žáci na exkurze, např. Mondeléz, Tesco, Adient apod.



Jako škola provozujeme 2 kadeřnictví pro veřejnost (ve školní budově a v budově polikliniky Podřipské nemocnice). Díky realizaci projektu Program na podporu zaměstnatelnosti na území MAS Podřipsko spolupracujeme s řadou obcí v našem regionu.

Prezentace školy na veřejnosti a akce školy (výběr)

Škola se prezentuje v rámci nejrůznějších akcí, např.

- výstavy škol v Mělníku, Litoměřicích, Lounech a Ústí nad Labem
- TechDays v Litoměřicích
- lyžařský kurz v Herlíkovicích
- kurz studené kuchyně, barmanský a baristický kurz
- maturitní ples, který si žáci 4HML sami zorganizovali
- výlet do Drážďan
- Edison 2019
- dny otevřených dveří
- charitativní akce Mamma Help v Roudnici nad Labem

Rozvojové a mezinárodní programy a projektová činnost

EDISON 2019

Cílem projektu je napomoci ke zvýšení tolerance a příznivému společnému soužití české společnosti s různými kulturami a národy, a to na základě jejich porozumění a omezení předsudků a stereotypů. Díky multikulturní atmosféře vyvolané zahraničními stážisty oživuje výuku a zvyšuje zájem o studium mezi žáky i učiteli a učí je nebát se odlišného. Cílem je též zlepšit mezikulturní, sociální a v neposlední řadě i jazykové kompetence žáků. Celý projekt zvýší též pospolitost školy a mnohé žáky motivuje k lepším výsledkům i z hlediska jejich dalšího studia a možnosti zapojit se do akce EDISON i z druhé strany a vyjet spolu s dalšími do jiné země. Projekt byl hrazen z prostředků MAS Podřipsko.

Program na podporu zaměstnatelnosti na území MAS Podřipsko

Obecným cílem předkládané projektové žádosti je pomoc dlouhodobě nebo opakovaně nezaměstnaným osobám bydlícím v obcích na území MAS Podřipsko získat zaměstnání. Specifické cíle projektu se zaměří na realizaci komplexu poradenských, vzdělávacích, diagnostických a dalších aktivit, které budou aktivizovat cílovou skupinu a připraví ji na uplatnění na trhu práce.



Prevence školní neúspěšnosti na Podřipské škole

Projekt reaguje na potřebu Podřipské školy ke snížení školní neúspěšnosti jejích žáků, a to formou doučování, kariérového poradenství a působení koordinátora inkluze ve škole. Dále tomu napomůže podpora spolupráce s rodiči a osvětová činnost a v neposlední řadě i podpora pedagogů (v rámci výjezdových aktivit). Projekt naváže na realizovaný projekt Prevence školní neúspěšnosti ve školách na Podřipsku, jehož jsme realizátorem. Projekt odstartuje na začátku školního roku 2019/2020 a je koncipován na 3 roky.

Podřipská pro všechny II

Projekt je zaměřen na jedno z/kombinaci následujících témat: personální podpora, osobnostně profesní rozvoj pedagogů, společné vzdělávání dětí, žáků a studentů, podpora extrakurikulárních/rozvojových aktivit, aktivity rozvíjející ICT, spolupráce s rodiči žáků a studentů, spolupráce s veřejností.

Prevence školní neúspěšnosti ve školách na Podřipsku

Cílem projektu je snížení rizik a prevence předčasného ukončení školní docházky, pozitivní ovlivnění žáků a dlouhodobá podpora při zvládnutí školních nároků pro žáky s potřebou podpůrných opatření a pro ty, kteří jsou ohroženi předčasným odchodem ze vzdělávání. Hlavní aktivity projektu se zaměří na rozvinutí široké spolupráce základních a středních škol a relevantních institucí v oblasti podpory inkluze žáků, na podporu inkluze v ZŠ a SŠ a vzdělávání pedagogických pracovníků.

Přehled oborů vzdělávání

Schválené studijní obory

RVP	Druh studia	Délka studia
65-42-M/02	Management cestovního ruchu	4 roky
65-42-M/01	Hotelnictví	4 roky
63-41-M/01	Management obchodu	4 roky
63-41-M/01	Logistika	4 roky
63-41-M/01	Nové technologie (od 2019/2020)	4 roky
66-51-H/01	Prodavač smíšeného zboží	3 roky
65-51-H/01	Kuchař – číšník	3 roky



69-51-H/01	Kadeřník	3 roky
64-41-L/51	Podnikání – nástavbové studium při zaměstnání (dálková a distanční forma)	3 roky

Personální zabezpečení činnosti školy

Činnost školy je z personálního hlediska zabezpečena interními a externími pracovníky.

Interní pracovníci školy

	2014/2015	2015/2016	2016/2017	2017/2018	2018/2019	2019/2020
Počet interních pedagog. pracovníků fyzicky	28	28	24	24	24	28
Počet interních pedagog. pracovníků přepočteno	21,57	21,57	18,48	18,6	18,7	19,8
Počet interních nepedagogických pracovníků fyzicky	6	6	5	4	5	5
Počet interních nepedagogických pracovníků přepočteno	4,57	4,57	5	4	5	5

Externí pracovníci školy

Počet externích pedagog. pracovníků fyzicky	16
Počet externích nepedagogických pracovníků fyzicky	3

Fluktuace pedagogických pracovníků v průběhu školního roku

	Počet pracovníků	Důvod
Odchody	4	Změna zaměstnavatele, odchod do důchodu, vypršení PP na DU
Příchody	6	Náhrada za odcházející zaměstnance



Přijímací řízení

Počty přihlášených

	2014/2015	2015/2016	2016/2017	2017/2018	2018/2019	2019/2020
1. kolo středního vzdělání s výučním listem	30	30	31	36	50	63
Do dalších kol středního vzdělání s výučním listem	6	5	9	9	0	0
1. kolo středního vzdělání s maturitou	29	29	29	36	60	49
Do dalších kol středního vzdělání s maturitou	0	0	4	4	0	0

Počty přijatých

	2014/2015	2015/2016	2016/2017	2017/2018	2018/2019	2019/2020
1. kolo středního vzdělání s výučním listem	30	30	31	34	50	63
Do dalších kol středního vzdělání s výučním listem	6	5	9	9	0	0
Skutečně nastoupilo do středního vzdělání s výučním listem	37	37	18	20	36	45
1. kolo středního vzdělání s maturitou	29	29	31	36	59	49
Do dalších kol středního vzdělání s maturitou	0	0	4	4	0	0
Skutečně nastoupilo do středního vzdělání s maturitou	25	25	14	19	31	31



Výsledky maturitních a závěrečných zkoušek

Skladba žáků u závěrečné zkoušky (zz) a maturitní zkoušky (mz)

	2014/2015	2015/2016	2016/2017	2017/2018	2018/2019	2019/2020
Počet žáků konajících poprvé ZZ středního vzdělání s výučním listem	37	36	14	20	14	20
Z toho žáci z daného šk. roku	37	36	14	20	14	20
Z toho žáci z minulého šk. roku	0	0	0	0	0	0
Z toho žáci z předchozích šk. let	0	0	0	0	0	0
Počet žáků konajících opravnou ZZ středního vzdělání s výučním listem	2	2	3	4	0	0
Počet žáků v denním studiu konajících poprvé MZ středního vzdělání s maturitou	35	36	22	29	19	26
Z toho žáci z daného šk. roku	35	36	22	29	19	26
Z toho žáci z minulého šk. roku	0	0	0	0	0	0
Z toho žáci z předchozích šk. let	0	0	0	0	0	0
Počet žáků konajících opravnou MZ středního vzdělání s maturitou	0	0	11	4	9	6

Prospěch žáků u maturitní zkoušky (mz) a závěrečné zkoušky (zz) v prvním termínu

	2014/2015	2015/2016	2016/2017	2017/2018	2018/2019	2019/2020
Počet žáků konajících poprvé ZZ středního vzdělání s výučním listem	35	36	14	20	14	20
Z toho u ZZ prospělo s vyznamenáním	0	0	3	0	2	2



Z toho u ZZ prospělo	32	33	8	16	10	13
Z toho u ZZ neprospělo	3	3	3	4	2	4
Počet žáků denního studia konajících poprvé MZ středního vzdělání s maturitou	36	36	22	29	18	26
Z toho u MZ prospělo s vyznamenáním	0	0	0	1	0	3
Z toho u MZ prospělo	17	17	10	13	9	8
Z toho u MZ neprospělo	19	19	12	16	9	15

Prospěch žáků u maturitní zkoušky (mz) a závěrečné zkoušky (zz) v opravném termínu

	2014/2015	2015/2016	2016/2017	2017/2018	2018/2019	2019/2020
Počet žáků konajících opravnou ZZ středního vzdělání s výučním listem	2	2	2	2	0	0
Z toho u ZZ prospělo s vyznamenáním	0	0	0	0	0	0
Z toho u ZZ prospělo	2	2	2	2	0	0
Z toho u ZZ neprospělo	0	0	0	0	0	0
Počet žáků konajících opravnou MZ středního vzdělání s maturitou	0	0	12	12	9	10
Z toho u MZ prospělo s vyznamenáním	0	0	0	0	0	0
Z toho u MZ prospělo	0	0	7	7	5	5
Z toho u MZ neprospělo	0	0	5	5	4	5

Účast žáků střední školy v přehlídkách a soutěžích

2019/2020			
Účastníci školní kolo	Účastníci okresní kolo	Účastníci oblastní kolo	Účastníci ústřední kolo
89	0	1	0



2018/2019			
Účastníci školní kolo	Účastníci okresní kolo	Účastníci oblastní kolo	Účastníci ústřední kolo
92	0	1	0
2017/2018			
Účastníci školní kolo	Účastníci okresní kolo	Účastníci oblastní kolo	Účastníci ústřední kolo
82	4	4	0
2016/2017			
Účastníci školní kolo	Účastníci okresní kolo	Účastníci oblastní kolo	Účastníci ústřední kolo
112	4	0	0
2015/2016			
Účastníci školní kolo	Účastníci okresní kolo	Účastníci oblastní kolo	Účastníci ústřední kolo
124	5	0	0
2014/2015			
Účastníci školní kolo	Účastníci okresní kolo	Účastníci oblastní kolo	Účastníci ústřední kolo
179	66	0	0

Další vzdělávání pedagogických pracovníků

	2014/2015	2015/2016	2016/2017	2017/2018	2018/2019	2019/2020
Počet účastníků akcí dle vyhl. č. 317/2005 sb.	2	5	2	2	1	3
Počet účastníků akcí ostatní	30	34	44	44	50	48
Počet pedagog. pracovníků, kteří se nezúčastnili žádné vzdělávací akce	0	0	0	0	0	0



Hospodaření školy

Vybrané informace z účetnictví za rok 2019

1. Informace o účetní jednotce

Název: Soukromá podřípská střední odborná škola a střední odborné učiliště o.p.s.

Sídlo: Nám. Jana z Dražic 169, 413 01 Roudnice nad Labem

Statutární orgán: Ing. Richard Červený

IČ: 25047671

DIČ: CZ25047671

Předmět činnosti: provozování střední odborné školy a středního odborného učiliště, poradenství v oblasti výchovy a vzdělávání, rekvalifikační kurzy v oborech zaměřených na obchod, služby a ekonomiku

Zakladatel: LOG-IS, občanské sdružení, IČ 62770748

Správní rada: Ing. Libor Hess (předseda), Mgr. Marta Hudcová, Ivana Červená (členové)

Dozorčí rada: Ing. Jitka Nováková (předseda), Mgr. Jarmila Pokorná, Iveta Adámková (členové)

2. Vybrané informace z účetnictví

Účetní období: 1. 1. 2019 - 31. 12. 2019

Den k němuž se sestavuje účetní závěrka: 31.12. 2019

Okamžik sestavení účetní závěrky: 30. 3. 2020

Účetní jednotka zaměstnává zaměstnance: průměrný přepočtený počet 23

Osobní náklady činí: 10 593 tis. Kč

z toho mzdové náklady činí: 8 246 tis. Kč

zákonné soc. pojištění činí: 2 347 tis. Kč

Způsob oceňování majetku: dle nákupních cen

Způsob stanovení reprodukční ceny: odpadá

Druhy vedlejších pořizovacích nákladů: nejsou

Změny ve způsobu odepisování: nejsou

Způsob stanovení odpisových plánů: standardní, účetní a daňové odpisy se rovnají

Výše odpisů: 3 tis. Kč

Dlouhodobý majetek: zůstatek na začátku účetního období 125 tis. Kč.

zůstatek na konci účetního období 122 tis. Kč

z toho dlouhodobý hmotný majetek: zůstatek na začátku účetního období 5 210 tis. Kč.

oprávky činí 5 132 tis. Kč

zůstatek na konci účetního období 5210 tis. Kč

oprávky činí 5132 tis. Kč

Majetek s věcným břemenem: není

Opravné položky k majetku: účetní jednotka vytvořila opravné položky k pohledávkám z roku



2017 v celkové výši 225 tis. Kč

Přepočtení cizích měn na českou měnu: účetní jednotka používá denní kurz vyhlášený ČNB a platný v den uskutečnění účetního případu

Závazky se sociálního zabezpečení a zdravotního pojištění činí 277 tis. Kč.

Splatné závazky pojistného na sociálním zabezpečení: zaplacen v termínu stanoveném zákonem

Splatné závazky veřejného zdravotního pojištění: zaplacen v termínu stanoveném zákonem

Ostatní přímé daně činí 82 tis. Kč.

Daňové nedoplatky účetní jednotky: zaplacen v termínu stanoveném zákonem

Přijaté dotace (výnosy): 13 108 tis. Kč

z toho od KÚ Ústeckého kraje 10 170 tis. Kč

ostatní 2 938 tis. Kč

Přijaté peněžité dary: 20 tis. Kč

Výsledek hospodaření za rok 2018: zisk 1 235 tis. Kč, projednán správní radou a zaúčtován interním dokladem ID19028.

Výsledek hospodaření za rok 2019

	výnosy	náklady	rozdíl
hlavní činnost	16 664 tis. Kč	16 601 tis. Kč	63 tis. Kč
hospodářská činnost	0	0	0
celkem	16 664 tis. Kč	16 601 tis. Kč	63 tis. Kč

Smluvní vztahy: Soukromá podřipská SOŠ a SOU o.p.s. má uzavřený smluvní vztah se společnostmi LOG – IS, z.s. a INTERAGENT, z.s., INPOR, s.r.o., ve kterých má účast statutární orgán společnosti.

Výkaz sestaven ke dni: 30. 3. 2020

Výkaz sestavila: Ing. Zuzana Krausová, tel. 605 975 012

Podpisový záznam: Ing. Richard Červený, ředitel školy



Rozvaha

ROZVAHA (BALANCE)				
Zpracováno v souladu s vyhláškou č. 504/2002 Sb. ve znění pozdějších předpisů		k 31. 12. 2019 (v celých tis. Kč)		
ICO 25047671		Název a sídlo účetní jednotky Soukromá podřípská střední odborná škola a střední odborné učiliště o. p. s. Nám. Jana z Dražic 169 Roudnice nad Labem 413 01		
AKTIVA		Císlo řádku	Stav k prvnímu dni účetního období	Stav k poslednímu dni účetního období
a		b	1	2
A.	Dlouhodobý majetek ř. 09 + 20 + 28 - 40	1	125	122
I. Dlouhodobý nehmotný majetek	Nehmotné výsledky výzkumu a vývoje (012)	2	0	0
	Software (013)	3	0	0
	Ocenitelná práva (014)	4	0	0
	Drobný dlouhodobý nehmotný majetek (018)	5	44	44
	Ostatní dlouhodobý nehmotný majetek (019)	6	0	0
	Nedokončený dlouhodobý nehmotný majetek (041)	7	0	0
	Poskytnuté zálohy na dlouhodobý nehmotný majetek (051)	8	0	0
Součet ř. 2 až 8		9	44	44
II. Dlouhodobý hmotný majetek	Pozemky (031)	10	0	0
	Umělecká díla, předměty a sbírky (032)	11	0	0
	Stavby (021)	12	97	97
	Samostatné movité věci a soubory movitých věcí (022)	13	1 570	1 570
	Pěstítelecké celky trvalých porostů (025)	14	0	0
	Základní stádo a tažná zvířata (026)	15	0	0
	Drobný dlouhodobý hmotný majetek (028)	16	3 543	3 543
	Ostatní dlouhodobý hmotný majetek (029)	17	0	0
	Nedokončený dlouhodobý hmotný majetek (042)	18	0	0
	Poskytnuté zálohy na dlouhodobý hmotný majetek (052)	19	0	0
Součet ř. 10 až 19		20	5 210	5 210
III. Dlouhodobý finanční majetek	Podíly v ovládaných a řízených osobách (061)	21	0	0
	Podíly v osobách pod podstatným vlivem (062)	22	0	0
	Dluhové cenné papíry držené do splatnosti (063)	23	0	0
	Půjčky organizačním složkám (066)	24	0	0
	Ostatní dlouhodobé půjčky (067)	25	0	0
	Ostatní dlouhodobý finanční majetek (069)	26	0	0
	Pořizovaný dlouhodobý finanční majetek (043)	27	0	0
Součet ř. 21 až 27		28	0	0

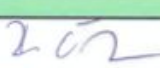
Odesláno dne: 30.03.2020	Podpis vedoucího účetní jednotky  SOUKROMÁ PODŘIPSKÁ STŘEDNÍ ODBORNÁ ŠKOLA A STŘEDNÍ ODBORNÉ UČILIŠTĚ o. p. s. Jana z Dražic 169 413 01 ROUDNICE nad Labem ICO 25047671	Odpovídá za údaje : Ing.. Richard Červený	Telefon: 605 975 012
-----------------------------	---	--	----------------------

Formulář zpracovává ASPEKT HM, daňová, účetní a auditorská kancelář, www.danovaprznani.cz, business.center.cz

1



		Číslo řádku	Stav k prvnímu dni účetního období	Stav k poslednímu dni účetního období
a		b	1	2
IV. Oprávký k dlouhodobému majetku	Oprávký k nehmotným výsledkům výzkumu a vývoje (072)	29	0	0
	Oprávký k softwaru (073)	30	0	0
	Oprávký k ocenitelným právům (074)	31	0	0
	Oprávký k drobnému dlouhodobému nehmotnému majetku (078)	32	0	0
	Oprávký k ostatnímu dlouhodobému nehmotnému majetku (079)	33	0	0
	Oprávký k stavbám (081)	34	41	44
	Oprávký k samostatným movitým věcem a souborům movitých věcí (082)	35	1 570	1 570
	Oprávký k pěstelským celkům trvalých porostů (085)	36	0	0
	Oprávký k základnímu stádu a tažným zvířatům (086)	37	0	0
	Oprávký k drobnému dlouhodobému hmotnému majetku (088)	38	3 518	3 518
Oprávký k ostatnímu dlouhodobému hmotnému majetku (089)	39	0	0	
Součet ř. 29 až 39		40	5 129	5 132
B.	Krátkodobý majetek ř. 51 + 71 + 80 + 84	41	3 933	5 909
I. Zásoby	Materiál na skladě (112)	42	0	0
	Materiál na cestě (119)	43	0	0
	Nedokončená výroba (121)	44	0	0
	Polotovary vlastní výroby (122)	45	0	0
	Výrobky (123)	46	0	0
	Zvířata (124)	47	0	0
	Zboží na skladě a v prodejnách (132)	48	0	0
	Zboží na cestě (139)	49	0	0
	Poskytnuté zálohy na zásoby (314)	50	0	0
	Součet ř. 42 až 50		51	0
II. Pohledávky	Odběratelé (311)	52	3 398	2 064
	Směnky k inkasu (312)	53	0	0
	Pohledávky za eskontované cenné papíry (313)	54	0	0
	Poskytnuté provozní zálohy (314-ř.50)	55	178	211
	Ostatní pohledávky (315)	56	0	0
	Pohledávky za zaměstnanci (335)	57	0	0
	Pohledávky za institucemi sociálního zabezpečení a veřejného zdravotního pojištění (336)	58	0	0
	Daň z příjmů (341)	59	0	0
	Ostatní přímé daně (342)	60	0	0
	Daň z přidané hodnoty (343)	61	0	0
	Ostatní daně a poplatky (345)	62	0	0
	Nároky na dotace a ostatní zúčtování se st.rozpočtem (346)	63	0	0
	Nároky na dotace a ostatní zúčtování s rozpočtem ÚSC (348)	64	0	0



		Číslo řádku	Stav k prvnímu dni účetního období	Stav k poslednímu dni účetního období
a		b	1	2
II. Pohledávky	Pohledávky za účastníky sdružení (358)	65	0	0
	Pohledávky z pevných termínových operací a opcí (373)	66	0	0
	Pohledávky z vydaných dluhopisů (375)	67	0	0
	Jiné pohledávky (378)	68	0	0
	Dohadné účty aktivní (388)	69	0	0
	Opravná položka k pohledávkám (391)	70	1 777	225
	Součet ř. 52 až 69 minus 70	71	1 799	2 050
III. Krátkodobý finanční majetek	Pokladna (211)	72	127	89
	Ceniny (213)	73	0	0
	Bankovní účty (221)	74	1 941	3 670
	Majetkové cenné papíry k obchodování (251)	75	0	0
	Dluhové cenné papíry k obchodování (253)	76	0	0
	Ostatní cenné papíry (256)	77	0	0
	Požizovaný krátkodobý finanční majetek (259)	78	0	0
	Peníze na cestě (+/-261)	79	0	0
Součet ř. 72 až 79	80	2 068	3 759	
IV. Jiná aktiva celkem	Náklady příštích období (381)	81	66	100
	Příjmy příštích období (385)	82	0	0
	Kursově rozdíly aktivní (386)	83	0	0
	Součet ř. 81 až 83	84	66	100
ÚHRN AKTIV		ř. 1+41	4 058	6 031
Kontrolní číslo		ř. 1 až 83	40 302	45 102



PASIVA		Číslo řádku	Stav k prvnímu dni účetního období	Stav k poslednímu dni účetního období
c		d	3	4
A.	Vlastní zdroje č.90 + 94	86	817	880
1.	Vlastní jmění	(901) 87	0	1
Jmění	Fondy	(911) 88	0	0
	Oceňovací rozdíly z přecenění finančního majetku a závazků	(921) 89	0	0
	Součet ř. 87 až 89	90	0	1
2.	Účet výsledku hospodářství	(+/-963) 91	X	63
Výsledek hospodářství	Výsledek hospodářství ve schvalovacím řízení	(+/-931) 92	1 235	X
	Nerozdělený zisk, neuhrazená ztráta min. let	(+/-932) 93	-418	816
	Součet ř. 91 až 93	94	817	879
B.	Cizí zdroje ř.96 + 104 + 128 + 132	95	3 241	5 151
1.	Rezervy	(941) 96	0	0
2.	Dlouhodobé bankovní úvěry	(953) 97	0	0
Dlouhodobé závazky	Vydané dluhopisy	(953) 98	0	0
	Závazky z pronájmu	(954) 99	0	0
	Přijaté dlouhodobé zálohy	(955) 100	0	0
	Dlouhodobé směnky k úhradě	(958) 101	0	0
	Dohadné účty pasivní	(389) 102	0	0
	Ostatní dlouhodobé závazky	(959) 103	0	0
	Součet ř. 97 až 103	104	0	0
3.	Dodavatelé	(321) 105	769	764
Krátkodobé závazky	Směnky k úhradě	(322) 106	0	0
	Přijaté zálohy	(324) 107	0	0
	Ostatní závazky	(325) 108	0	0
	Zaměstnanci	(331) 109	0	0
	Ostatní závazky vůči zaměstnancům	(333) 110	554	552
	Závazky ze sociálního zabezpečení a zdr.pojištění	(336) 111	272	277
	Daň z příjmů	(341) 112	0	0
	Ostatní přímé daně	(342) 113	75	82
	Daň z přidané hodnoty	(343) 114	0	0
	Ostatní daně a poplatky	(345) 115	0	3
	Závazky ve vztahu ke státnímu rozpočtu	(346) 116	-186	491
	Závazky ve vztahu k rozp.orgánů uzem.sam.celků	(348) 117	0	0
	Závazky z upsaných nespł.cenných papírů a vkladů	(367) 118	0	0
	Závazky k účastníkům sdružení	(368) 119	0	0
	Závazky z pevných termínových operací a opcí	(373) 120	0	0
	Jiné závazky	(379) 121	98	11
	Krátkodobé bankovní úvěry	(231) 122	40	0
	Eskontní úvěry	(232) 123	0	0
	Vydané krátkodobé dluhopisy	(241) 124	0	0
	Vlastní dluhopisy	(255) 125	0	0
	Dohadné účty pasivní	(389) 126	105	118
	Ostatní krátkodobé finanční výpomoci	(379) 127	0	0
	Součet ř.105 až 127	128	1 727	2 298
5.	Výdaje příštích období	(383) 129	0	0
Jiná pasiva	Výnosy příštích období	(384) 130	1 514	2 853
	Kursově rozdíly pasivní	(387) 131	0	0
	Součet ř. 129 až 131	132	1 514	2 853
	ÚHRN PASIV	ř.86 + 95 133	4 058	6 031
	Kontrolní číslo (ř.86 až 133)	998	16 232	24 124

Formulář zpracovala ASPEKT HM, daňová, účetní a auditorská kancelář, www.danovaprizeni.cz, business.center.cz



Výkaz zisků a ztrát

VÝKAZ ZISKU A ZTRÁTY						
Zpracováno v souladu s vyhláškou č. 504/2002 Sb. ve znění pozdějších předpisů		k 31. 12. 2019 (v celých tis. Kč)		Název účetní jednotky		
		IČO 25047671		Soukromá podřípská střední odborná škola a střední odborné Nám. Jana z Dražic 169 Roudnice nad Labem 413 01		
Číslo účtu	Název ukazatele	Číslo řádku	Činnosti			
			hlavní 5	hospodářská 6	7	celkem 8
A. NÁKLADY						
I. Spotřebované nákupy celkem			1 180	0	0	1 180
501	Spotřeba materiálu	1	801	0	0	801
502	Spotřeba energie	2	369	0	0	369
503	Spotřeba ostatních neskladovatelných dodávek	3	0	0	0	0
504	Prodané zboží	4	10	0	0	10
II. Služby celkem			3 441	0	0	3 441
511	Opravy a udržování	5	360	0	0	360
512	Cestovné	6	85	0	0	85
513	Náklady na reprezentaci	7	15	0	0	15
518	Ostatní služby	8	2 981	0	0	2 981
III. Osobní náklady celkem			10 593	0	0	10 593
521	Mzdové náklady	9	8 246	0	0	8 246
524	Zákonné sociální pojištění	10	2 347	0	0	2 347
525	Ostatní sociální pojištění	11	0	0	0	0
527	Zákonné sociální náklady	12	0	0	0	0
528	Ostatní sociální náklady	13	0	0	0	0
IV. Daně a poplatky celkem			5	0	0	5
531	Daň silniční	14	3	0	0	3
532	Daň z nemovitostí	15	0	0	0	0
538	Ostatní daně a poplatky	16	2	0	0	2
V. Ostatní náklady celkem			2 929	0	0	2 929
541	Smluvní pokuty a úroky z prodlení	17	0	0	0	0
542	Ostatní pokuty a penále	18	5	0	0	5
543	Odpis nedobytné pohledávky	19	1 771	0	0	1 771
544	Úroky	20	3	0	0	3
545	Kursově ztráty	21	0	0	0	0
546	Dary	22	0	0	0	0
548	Manka a škody	23	0	0	0	0
549	Jiné ostatní náklady	24	1 150	0	0	1 150

Formulář zpracovala ASPEKT HM, dsřívá, účetní a auditorská kancelář, www.danovaprznani.cz, business.center.cz

1



Číslo účtu	Název ukazatele	Číslo řádku	Činnosti			
			hlavní	hospodářská		celkem
			5	6	7	8
VI. Odpisy, prodaný majetek, tvorba rezerv a opravných položek celkem			-1 549	0	0	-1 549
551	Odpisy dlouhodobého nehmotného a hmotného majetku	25	3	0	0	3
552	Zůstatková cena prodaného dlouhodobého nehmotného a hmotného majetku	26	0	0	0	0
553	Prodané cenné papíry a podíly	27	0	0	0	0
554	Prodaný materiál	28	0	0	0	0
556	Tvorba rezerv	29	0	0	0	0
559	Tvorba opravných položek	30	-1 552	0	0	-1 552
VII. Poskytnuté příspěvky celkem			2	0	0	2
581	Poskytnuté příspěvky zúčtované mezi organizačními složkami	31	0	0	0	0
582	Poskytnuté členské příspěvky	32	2	0	0	2
VIII. Daň z příjmů celkem celkem			0	0	0	0
595	Dodatečné odvody daně z příjmů	33	0	0	0	0
Účtová třída 5 celkem (řádek 1 až 33)			16 601	0	0	16 601
B. VÝNOSY						
I. Tržby za vlastní výkony a za zboží celkem			3 536	0	0	3 536
601	Tržby za vlastní výroby	1	0	0	0	0
602	Tržby z prodeje služeb	2	3 473	0	0	3 473
604	Tržby za prodané zboží	3	63	0	0	63
II. Změna stavu vnitroorganizačních zásob celkem			0	0	0	0
611	Změna stavu zásob nedokončené výroby	4	0	0	0	0
612	Změna stavu zásob polotovarů	5	0	0	0	0
613	Změna stavu zásob výrobků	6	0	0	0	0
614	Změna stavu zvířat	7	0	0	0	0
III. Aktivace celkem			0	0	0	0
621	Aktivace materiálu a zboží	8	0	0	0	0
622	Aktivace vnitroorganizačních služeb	9	0	0	0	0
623	Aktivace dlouhodobého nehmotného majetku	10	0	0	0	0
624	Aktivace dlouhodobého hmotného majetku	11	0	0	0	0
IV. Ostatní výnosy celkem			0	0	0	0
641	Smluvní pokuty a úroky z prodlení	12	0	0	0	0
642	Ostatní pokuty a penále	13	0	0	0	0
643	Platby za odepsané pohledávky	14	0	0	0	0
644	Úroky	15	0	0	0	0
645	Kursovne zisky	16	0	0	0	0
648	Zúčtování fondů	17	0	0	0	0
649	Jiné ostatní výnosy	18	0	0	0	0



Číslo účtu	Název ukazatele	Číslo řádku	Činnosti			
			hlavní	hospodářská		celkem
			5	6	7	8
V. Tržby z prodeje majetku, zúčtování rezerv a opravných položek celkem			0	0	0	0
652	Tržby z prodeje dlouhodobého nehmotného a hmotného majetku	19	0	0	0	0
653	Tržby z prodeje cenných papírů a podílů	20	0	0	0	0
654	Tržby z prodeje materiálu	21	0	0	0	0
655	Výnosy z krátkodobého finančního majetku	22	0	0	0	0
656	Zúčtování rezerv	23	0	0	0	0
657	Výnosy z dlouhodobého finančního majetku	24	0	0	0	0
659	Zúčtování opravných položek	25	0	0	0	0
VI. Přijaté příspěvky celkem			20	0	0	20
681	Přijaté příspěvky zúčtované mezi organizačními složkami	26	0	0	0	0
682	Přijaté příspěvky (dary)	27	20	0	0	20
684	Přijaté členské příspěvky	28	0	0	0	0
VII. Provozní dotace celkem			13 108	0	0	13 108
691	Provozní dotace	29	13 108	0	0	13 108
Účtová třída 6 celkem (řádek 1 až 29)			16 664	0	0	16 664
C. VÝSLEDEK HOSPODAŘENÍ PŘED ZDANĚNÍM			63	0	0	63
591	Daň z příjmů	65	0	0	0	0
D. VÝSLEDEK HOSPODAŘENÍ PO ZDANĚNÍM			63	0	0	63
Kontrolní číslo		999	78 163	0	0	78 163

Odesláno dne: 30.03.2020	Razítko: SOUKROMÁ PODNIKÁCKÁ STŘEDNÍ ODBORNÁ ŠKOLA A STŘEDNÍ ODBORNÉ UČILISŤE o. p. s. Jana z Dražic 169 413 01 ROUDNICE nad Labem IČO 25047671	Podpis vedoucího úč.jednotky:  Odpovídá za údaje: Ing. Richard Červený Telefon:
-----------------------------	--	--

Formulář zpracovala ASPEKT HM, daňová, účetní a auditorská kancelář, www.danovaprizeni.cz, business.center.cz

V Roudnici nad Labem dne 29. 9. 2020

Zpracoval: Ing. Richard Červený, Ing. Kateřina Hlaváčová, Ing. Zuzana Krausová

Školská rada: